

NV-SØ Spalteredale ved Palsgaard

Omkring Palsgaard er der i terrænet nogle markante spalteredale med retning NV-SØ. De træder tydeligt frem på Kortstyrelsens "DHM/ Terræn skyggekort overdrevet" – se de to kort herunder.

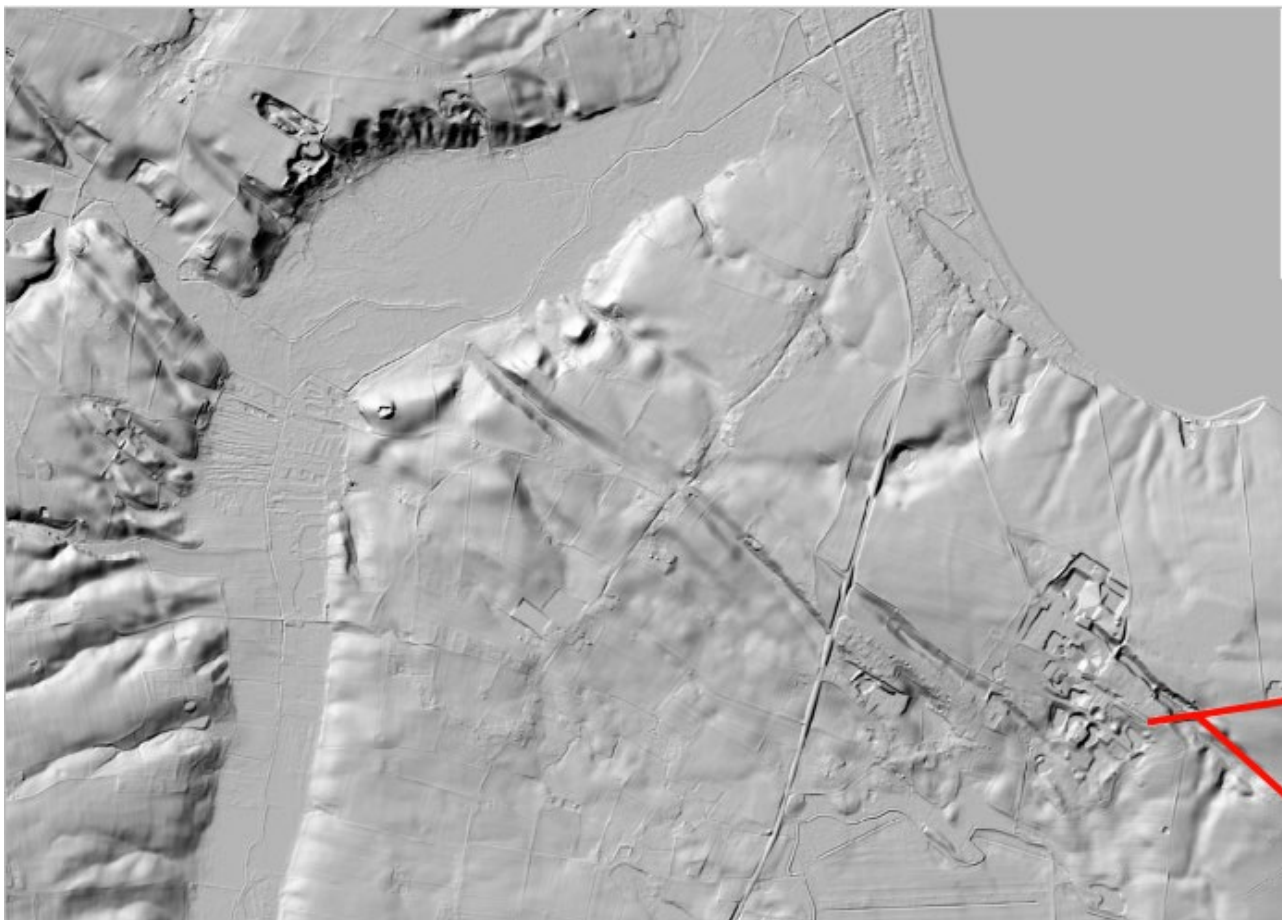

Spaltedalenes fortsættelse kan følges på den anden side Rårup å-dalen og Åstrup kær. De formodes opstået i nyere tid efter istiden. Som forklaring på dalenes opståen er det nærliggende at pege på tektoniske forskydninger i undergrunden.

De røde linjer længst til højre forned på kortet er den vestlige del af ruten for geo-turen.