

Jensgaard geo-tur

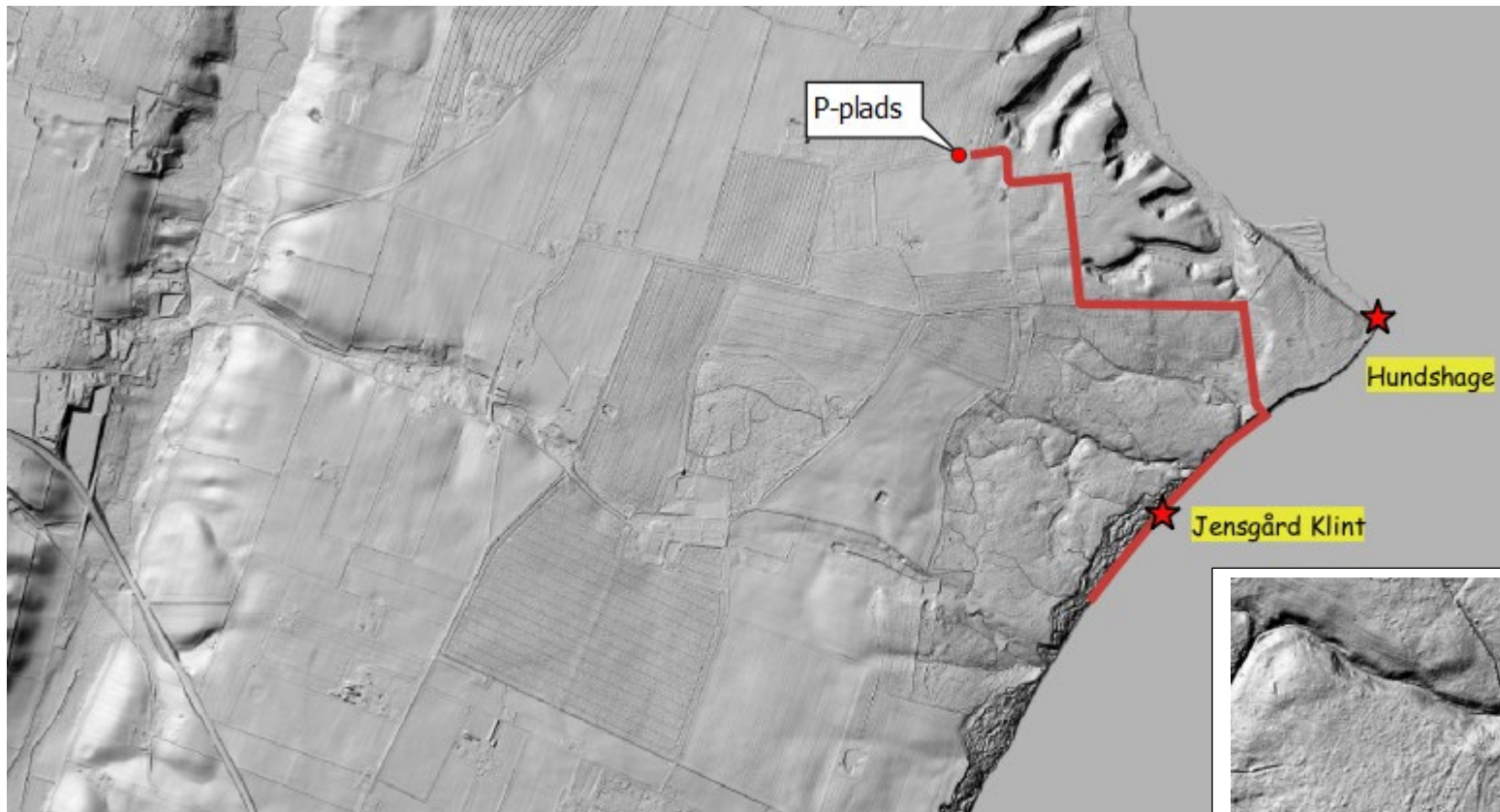

På terrænskyggekortet ses tydeligt, hvornår der er fedt ler (her Søvindmergel) i skrænterne. Når det er tilfældet skider jordlagene ud, og danner et karakteristisk "krøllet" mønster. Fra nedstigningen (ved det store træ med det blå reb) skal vi gå ca. 120 meter før vi første gang ser Søvindmergel i skrænten og efter ca. 300 meter er der hele tiden Søvindmergel at se.

Søvindmergelen er lys grå – næsten hvid i tør tilstand. Det indeholder i snit ca. 30 % kalk, der kommer fra mikroskopiske små dyr og planter, der har svømmet rundt i det hav, der for ca. 40 millioner år siden dækkede området med nutidens Danmark.

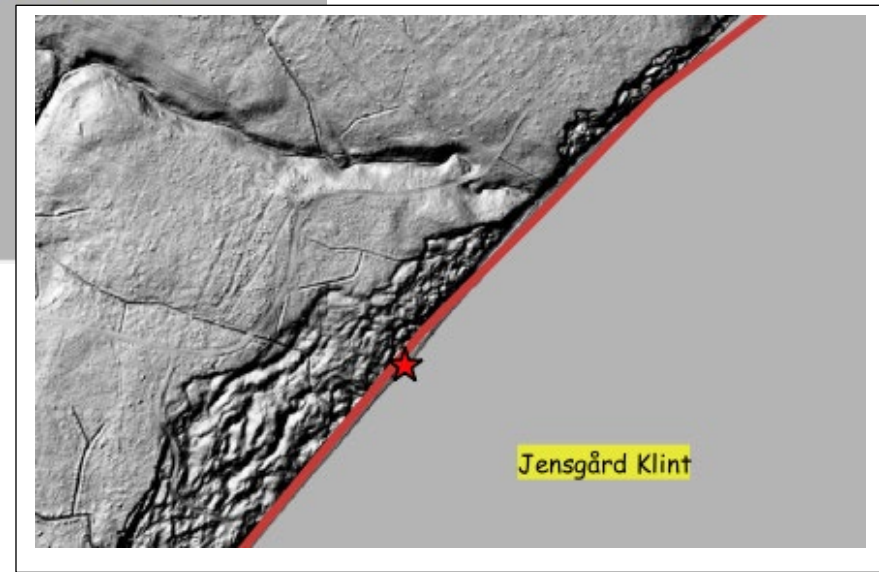

Baggrundskort fra SDFE (Styrelsen for Data Forsyning og Effektivisering).